

Výřezy pozemků
M 1:500

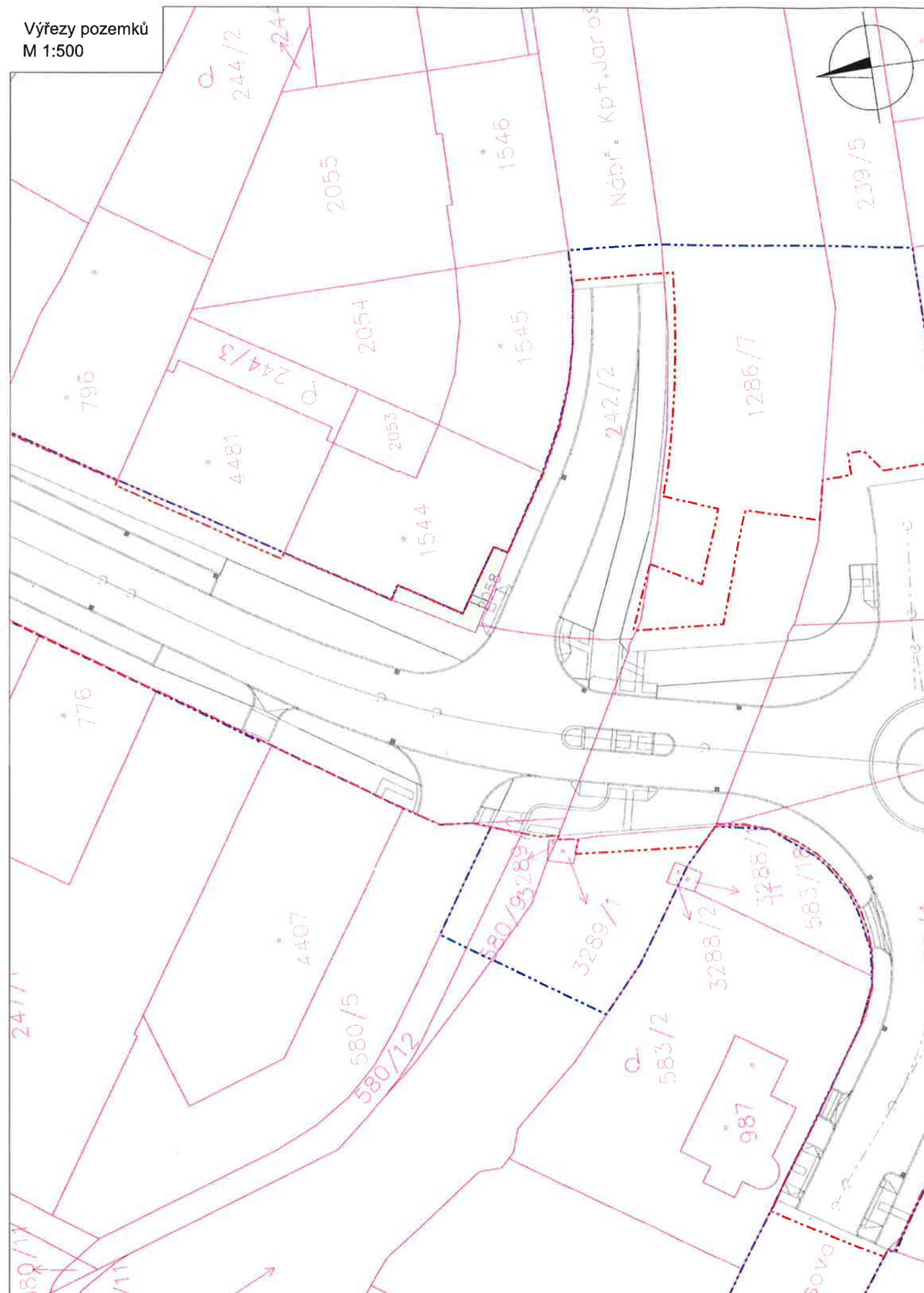

LEGENDA:

- Katastrální mapa
- Navrhované hrany
- Hranice trvalého záboru
- Hranice dočasného záboru
- Parcelní čísla
- Kácení

- Předpokládaný trvalý zábor
- Předpokládaný dočasný zábor

AF-CITYPLAN s.r.o.

Praha

20 - 11 - 2019

došlo dne:

č.j.:

přiděleno:

3595/PP3923
KUDRNOVA

Parcelní číslo	Katastrální území	Číslo LV	Výměra dle KN [m ²]	Druh pozemku	Vlastník:	Trvalý zábor [m ²]	Dočasný zábor [m ²]	ZPF
2058	Jičín (659541)	5906	31	ostatní plocha jiná plocha	Banýr Marián, L. Janáčka 935, Valdické Předměstí, 50601 Jičín Baraňák Josef, Nábř. Kpt. Jarose 49, Pražské Předměstí, 50601 Jičín Bartoňová Karolína, Stankova Lhota 37, 50743 Sobotka Hlaváčková Magda, U stadionu 837, Valdické Předměstí, 50601 Jičín SMJ Jirovec Břetislav, Jaselská 702, Valdické Předměstí, 50601 Jičín a Jirovcová Andrea, Dr. Skarvana 641, Liptovský Hrádok, Slovensko SMJ Knešl Ivo a Knešlová Jaroslava, Nábř. Kpt. Jarose 49, Pražské Předměstí, 50601 Jičín Kostinger Ota, Nábř. Kpt. Jarose 49, Pražské Předměstí, 50601 Jičín Macková Jana, Nábř. Kpt. Jarose 49, Pražské Předměstí, 50601 Jičín Matějková Michaela, Španielova 1261/17, Řepy, 16300 Praha 6 Myska Dominik, Nábř. Kpt. Jarose 49, Pražské Předměstí, 50601 Jičín SMJ Oborník Ladislav Ing. a Oborníková Irena, Nábř. Kpt. Jarose 49, Pražské Předměstí, 50601 Jičín Ráb Stanislav, Nábř. Kpt. Jarose 49, Pražské Předměstí, 50601 Jičín Schoř Martin, Nábř. Kpt. Jarose 49, Pražské Předměstí, 50601 Jičín SMJ Tomíček Jaroslav a moničková Petra, Nábř. Kpt. Jarose 49, Pražské Předměstí, 50601 Jičín Varšanyiová Vlasta, č.p. 79, 50601 Podolí	31	0	NE

Souhlasím s použitím osobních údajů při zpracování a projednání akce "II/502 Jičín - ulice Poděbradova a Ruská".

Souhlasím se stavebním záměrem.

8.11.2019

DATUM A PODPIS

Výškový systém : Bpv

Souřadnicový systém: S - JTSK

OBJEDNATELÉ:

Město Jičín

ŽIŽKOVO NÁMĚSTÍ 18
JIČÍN
506 01

ZHOTOVITEL:

Královéhradecký kraj

PIVOVARSKÉ NÁMĚSTÍ 1245
HRADEC KRÁLOVÉ
500 03



www.afconsult.com

AF-CITYPLAN s.r.o.

MAGISTRŮ 1275/13
140 00 PRAHA 4

tel.: +420 277 005 500
fax.: +420 224 922 072

www.af-cityplan.cz

II/502 JIČÍN - ULICE PODĚBRADOVA A RUSKÁ

NÁZEV PROJEKTU:

ČÁST / NÁZEV DOKUMENTU:

DOTČENÉ POZEMKY